



Departemen Pendidikan Luar Sekolah



2024

# PROGRAM LAYANAN PUBLIK



Gedung D5 Lantai 2, Fakultas Ilmu Pendidikan  
Universitas Negeri Malang  
Jalan Semarang No. 5  
Kota Malang, 65145

 [pls.fip.um.ac.id](http://pls.fip.um.ac.id)

 [plsfipumofficial](https://www.instagram.com/plsfipumofficial)

 [plsfipumofficial](https://www.youtube.com/plsfipumofficial)

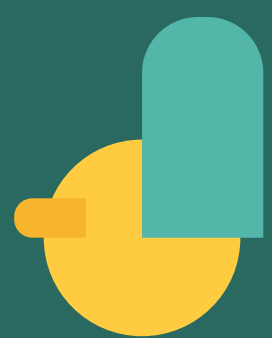

# TABLE OF CONTENTS

**ABOUT US**

**PROJECT WE'VE WORKED ON**

**OUR PROJECT**

**OUR GOALS**

**INDUSTRY ANALYSIS**

**CUSTOMER ANALYSIS**

**BUDGET PLAN**

**OUR FUTURE PROJECT**

**OUR TEAM**

**OUR CONTACT**

# COSTUMER SEGMENT

Mitra laboratorium PLS FIP Universitas Negeri Malang, antara lain:

- Kementerian Pendidikan, Kebudayaan, Riset, dan Teknologi
- Dinas Pendidikan
- Lembaga / Satuan Pendidikan Non Formal
- Lembaga / Satuan Pendidikan Informal
- Asosiasi Profesi
- HIMPAUDI
- Organisasi Kemasyarakatan
- Perusahaan Nirlaba
- BUMN
- Masyarakat secara umum





layanan jasa telah dilakukan uji coba di laboratorium Departemen Pendidikan Luar Sekolah FIP Universitas Negeri Malang



produk yang ditawarkan merupakan hasil penelitian, pengaduan kepada masyarakat, dan disesuaikan dengan kebutuhan oleh mitra

## KEUNGGULAN



selalu melakukan identifikasi kebutuhan mitra sehingga layanan yang diberikan sesuai dengan karakteristik, kondisi, serta kebutuhan belajar warga belajar yang dimiliki oleh mitra



sumber daya manusia yang terlibat merupakan para pakar pada bidang pemberdayaan masyarakat; keterampilan dan kursus; pendidikan informal; serta para ahli di bidang teori pembelajaran pendidikan non formal dan informal

# PRODUK YANG TELAH DIHASILKAN DAN DITAWARKAN

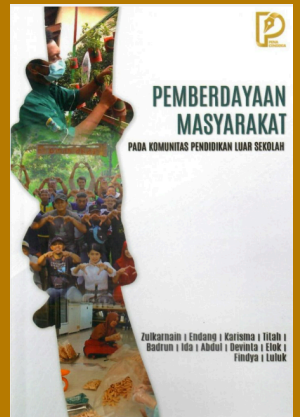
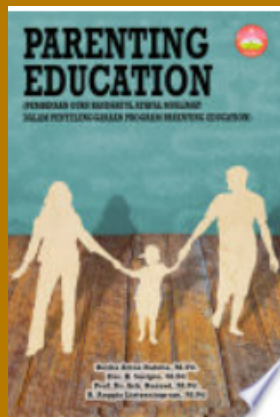
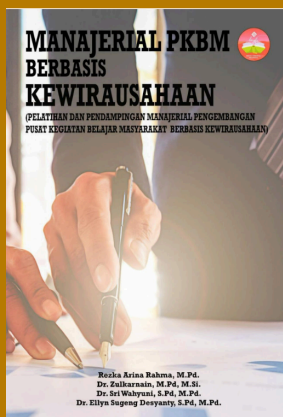
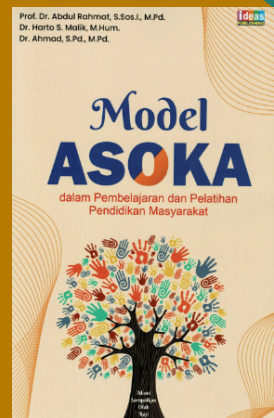
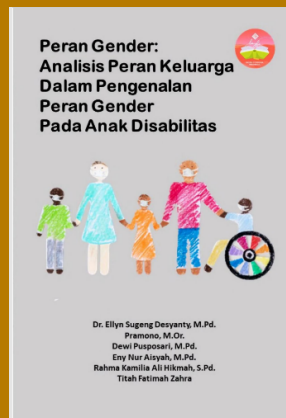

Penyediaan berbagai buku, modul, panduan, dan bahan ajar baik dalam bentuk cetak ataupun digital yang disesuaikan dengan kebutuhan warga belajar yang dimiliki oleh mitra untuk memudahkan mitra memiliki sumber belajar tidak hanya saat program belajar berlangsung namun juga setelah program belajar selesai masih tetap bisa dipelajari.

# PRODUK YANG TELAH DIHASILKAN DAN DITAWARKAN



Layanan dan jasa pendampingan secara intensif dan disesuaikan dengan kebutuhan belajar mitra dan didampingi secara langsung oleh para pakar dan ahli di bidang pemberdayaan masyarakat, pendidikan non formal, dan pendidikan informal

# PRODUK YANG TELAH DIHASILKAN DAN DITAWARKAN



Jasa penelitian dan evaluasi pada program pendidikan non formal, pendidikan informal, dan pemberdayaan masyarakat, pada bidang kebijakan, manajemen, dan administrasi pembelajaran dan pendidikan.



# PRODUK YANG TELAH DIHASILKAN DAN DITAWARKAN

Layanan penyusunan berbagai macam SOP/BOP dan panduan pengelolaan satuan pendidikan non formal, pendidikan informal, dan pemberdayaan masyarakat



# PRODUK

## • YANG TELAH DIHASILKAN DAN DITAWARKAN

Layanan jasa konsultasi bagi pendirian, branding, serta pengembangan pada satuan pendidikan non formal, pendidikan informal, pendidikan formal dalam bidang *parenting education*, motivasi pada orangtua, remaja, lansia, dan pemberdayaan masyarakat



Layanan konsultasi pada kegiatan pendidikan dan pembelajaran pendidikan non formal, pendidikan informal, pemberdayaan masyarakat, baik pada warga belajar ataupun pengelola program pembelajaran.





# PRODUK

## • YANG TELAH DIHASILKAN DAN DITAWARKAN



Layanan penyedia sumber belajar yang bisa dilaksanakan dimana saja, kapan saja, bersama siapa saja melalui kegiatan podcast bersama mitra, sehingga program pembelajaran bisa menjangkau warga belajar lebih luas tanpa ada kendala waktu, dan biaya.

# PRODUK

## YANG TELAH DIHASILKAN DAN DITAWARKAN



Pelayanan pelatihan dan kursus dalam bidang pendidikan masyarakat, pendidikan non formal, pendidikan informal, dengan kurikulum yang disesuaikan dengan kebutuhan belajar, setting lingkungan belajar, yang dimiliki oleh mitra, sehingga layanan pelatihan bisa dilakukan dimanapun.

Tema dan program layanan pelatihan dan kursus akan dituliskan di bagian selanjutnya.

# PROGRAM

## KEGIATAN YANG DITAWARKAN

- Fasilitasi pemberdayaan masyarakat berbasis potensi lokal
- Fasilitasi model pemberdayaan Masyarakat dalam pengembangan literasi kearifan lokal
- Fasilitasi model pemberdayaan Masyarakat dalam pengembangan pembelajaran kearifan lokal dalam pendekatan PNF
- Fasilitasi model pemberdayaan Masyarakat berbasis komunitas lokal dan informal
- Fasilitasi model pemberdayaan masyarakat berbasis komunitas dan organisasi kemasyarakatan
- Fasilitasi model pemberdayaan masyarakat dalam pengembangan pembelajaran komunitas dalam pendekatan PNF
- Fasilitasi model pemberdayaan masyarakat berbasis pendampingan individu dan kelompok
- Fasilitasi model masyarakat berbasis program
- Fasilitasi model masyarakat berbasis program
- Fasilitasi model pemberdayaan masyarakat dalam pengembangan pembelajaran individu, kelompok, dan kelembagaan

# PROGRAM KEGIATAN YANG DITAWARKAN

- Fasilitasi model pemberdayaan perempuan dalam peran sosial
- Fasilitasi model pemberdayaan masyarakat dalam pengembangan layanan responsif gender
- Fasilitasi model pemberdayaan masyarakat dalam pengembangan pembelajaran berorientasi gender dalam pendekatan PNF
- Fasilitasi model pemberdayaan masyarakat berbasis IT
- Fasilitasi model pemberdayaan masyarakat dalam pengembangan konten dan media social
- Fasilitasi model pemberdayaan masyarakat dalam pengembangan pembelajaran berbasis IT, konten digital, dan media sosial
- Pelatihan Pengembangan dan Penguatan Kurikulum Pendidikan Informal
- Pelatihan Pengembangan dan Penguatan Kurikulum Homeschooling
- Pelatihan Pengembangan dan Penguatan Kurikulum PAUD Nonformal dan Informal
- Pelatihan Pengembangan dan Penguatan Kurikulum Pendidikan Keorangtuaan (Parenting Education)
- Pelatihan Pengembangan dan Penguatan Kurikulum Pendidikan Kepengasuhan

# PROGRAM KEGIATAN YANG DITAWARKAN

- Pelatihan Pengembangan Asessmen Pembelajaran Pendidikan Informal
- Pelatihan Pengembangan Asessmen Pembelajaran Homeschooling
- Pelatihan Pelatihan Pengembangan Asessmen PAUD Nonformal dan Informal
- Diklatsar Pendidik Anak Usia Dini Non Formal
- Pelatihan Pemanfaatan IT untuk Pembelajaran Pendidikan Nonformal dan Informal
- Pemasaran produk IT untuk Pendidikan Nonformal dan Informal di masyarakat.
- Layanan jasa kewirausahaan di bidang Pendidikan Nonformal dan Informal
- Pemasaran produk kewirausahaan di bidang Pendidikan Nonformal dan Informal
- Pelatihan pengembangan kurikulum adaptif untuk Pendidikan Nonformal dan Informal Inklusi
- Konsultan Pendidikan Nonformal dan Informal Inklusi Kolaboratif
- ToT Parenting Education bagi para pengelola program pendidikan formal, nonformal, dan informal.

# PROGRAM KEGIATAN YANG DITAWARKAN

- Pelatihan Parenting Education bagi orangtua, pengasuh, dan masyarakat
- Pelatihan Pengembangan Model Layanan Pendidikan Nonformal dan Informal berbasis Masyarakat
- Pelatihan Pengembangan Asesmen Pendidikan Nonformal dan Informal berbasis Masyarakat
- Pendampingan penjaminan mutu kualitas Pendidikan Nonformal dan Informal
- Konsultan pengembangan lembaga Pendidikan Nonformal dan Informal

# FASILITAS PROGRAM KEGIATAN

1

Sertifikat Rektor UM atau Dekan FIP UM

2

Materi dan jumlah JP bisa disesuaikan dengan kebutuhan mitra

3

Akomodasi/tempat bisa disesuaikan dengan kebutuhan mitra

4

Gratis pengiriman sertifikat

# TIM LABORATORIUM PLS



Departemen **PENDIDIKAN LUAR SEKOLAH**

# TERIMA KASIH

